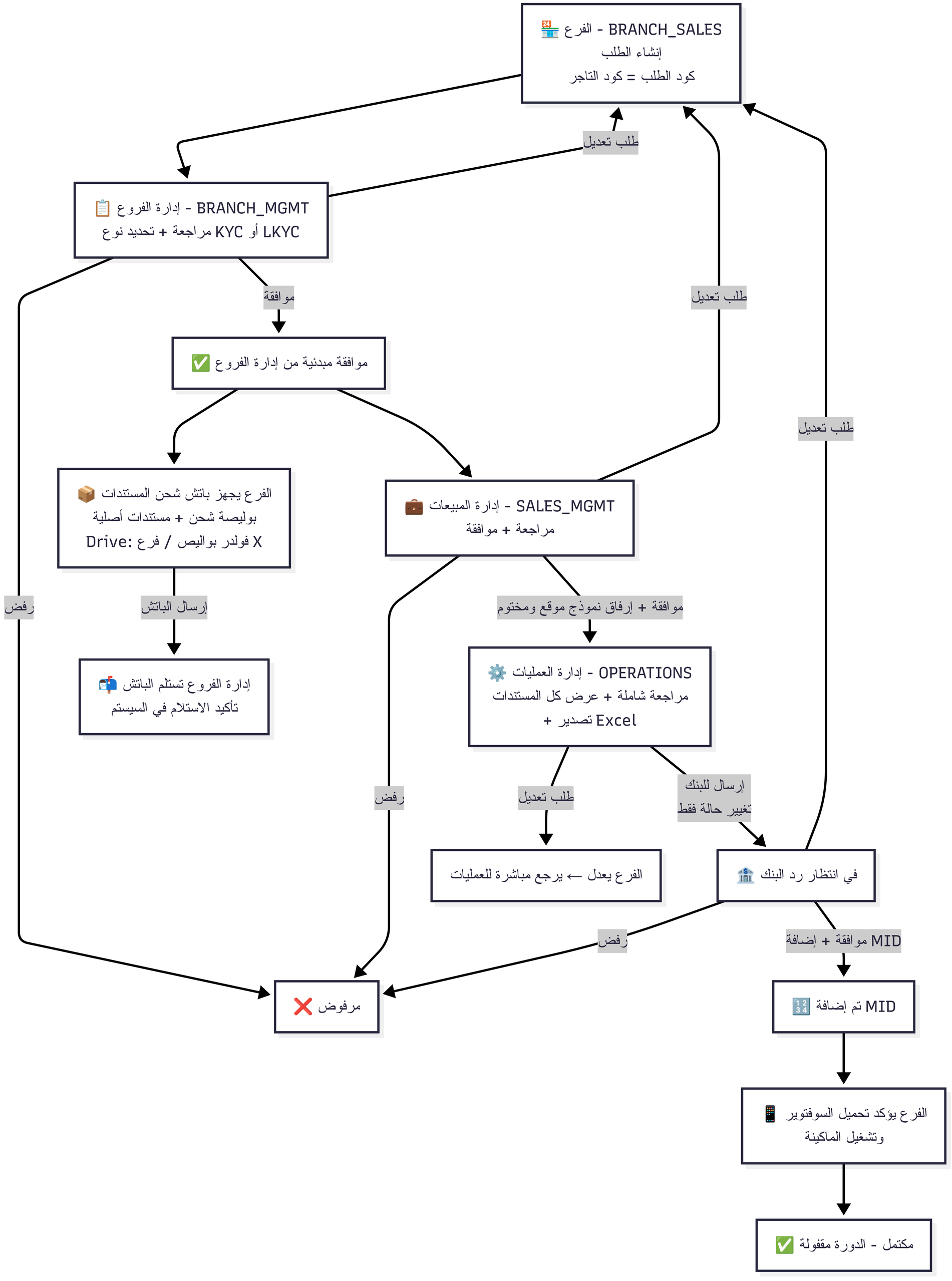
🏪 الفرع - BRANCH_SALES
إنشاء الطلب
كود الطلب = كود التاجر
طلب تعديل
📋 إدارة الفروع - BRANCH_MGMT
مراجعة KYC أو LKYC + تحديد نوع
موافقة
طلب تعديل
✅ موافقة مبدئية من إدارة الفروع
طلب تعديل
📦 الفرع يجهز باتش شحن المستندات
بوليصة شحن + مستندات أصلية
Drive: فرع / بواليص X فولدر
💼 إدارة المبيعات - SALES_MGMT
مراجعة + موافقة
رفض
إرسال الباتش
موافقة + إرفاق نموذج موقع ومختوم
📬 إدارة الفروع تستلم الباتش
تأكيد الاستلام في السيستم
⚙️ إدارة العمليات - OPERATIONS
مراجعة شاملة + عرض كل المستندات
تصدير Excel +
رفض
طلب تعديل
إرسال للبنك
تغيير حالة فقط
الفرع يعدل ← يرجع مباشرة للعمليات
🏦 في انتظار رد البنك
رفض
موافقة + إضافة MID
❌ مرفوض
🔢 تم إضافة MID
📱 الفرع يؤكد تحميل السوفتوير
وتشغيل الماكينة
✅ مكتمل - الدورة مقفولة